

Anleitung zum Einpflegen von weiteren Publikationsbeiträgen zu bereits bestehenden Publikationen

- gehen Sie in der linken Spalte auf Ihre Klinik/ Institut. In der rechten Navigation gehen Sie bitte auf Publikationen. In der Mitte erscheinen jetzt die Publikationen hier in Jahrescontainer sortiert.
- öffnen Sie den Container, in dem sich Ihre Publikation befindet und klicken Sie die Publikation an.

The screenshot shows the 'FACT Science' web application interface. The title bar reads 'FACT Science - Informationssystem für Forschungs- und Lehrleistungen der Wissenschaftler der Johann Wolfgang Goethe-Universität Frankfurt am Main'. The menu bar includes 'Datei', 'Bearbeiten', 'Einfügen', 'Ansicht', 'Berichte', and 'Hilfe'. The toolbar contains various icons for file operations and viewing options. The left sidebar shows a tree view of the institution's structure, with 'Klinik für Neurologie' selected under the 'Einrichtungen' (Facilities) category. The main content area is titled 'Klinik für Neurologie' and displays a list of publications for the year 2006. The selected publication, 'Carotid intima-media thickening', is highlighted. To the right, a 'Publikation' table displays the following details:

| Name | Carotid intima-media thickening indicat... |
|--------------------------|--|
| Publikationstyp | Journalbeitrag |
| MEDLINE-Nr. | 16339465 |
| Autor(en) | Lorenz MW; von Kegler S; Steinmetz H; ... |
| Titel | Carotid intima-media thickening indicat... |
| Kurzfassung | BACKGROUND AND PURPOSE: Caroti... |
| Jahr | 2006 |
| Band (Ausgabe) | 37(1) |
| Seiten von bis | 87-92 |
| Externer Publikationstyp | Journal Article |
| Fachkategorie | keine Fachkategorie |
| Eingabedatum | 25.01.2006 |
| Typ des Artikels | Originalarbeit |
| Publikationsquellentyp | Journal |
| ISSN-Nr. | 0039-2499 |
| Journal-Kurzbezeichnung | STROKE |
| gelistet im SSCI | Nein |

Die Publikation „Carotid intima-media thickening indicates ...“ hat drei Autoren aus der Neurologie - **Lorenz MW**; von Kegler S; **Steinmetz H**; Markus HS; **Sitzer M** – Die Beiträge von Lorenz und Sitzer wurden bereits zugeordnet, das sieht man, weil diese unter der Publikation hängen (gelb).

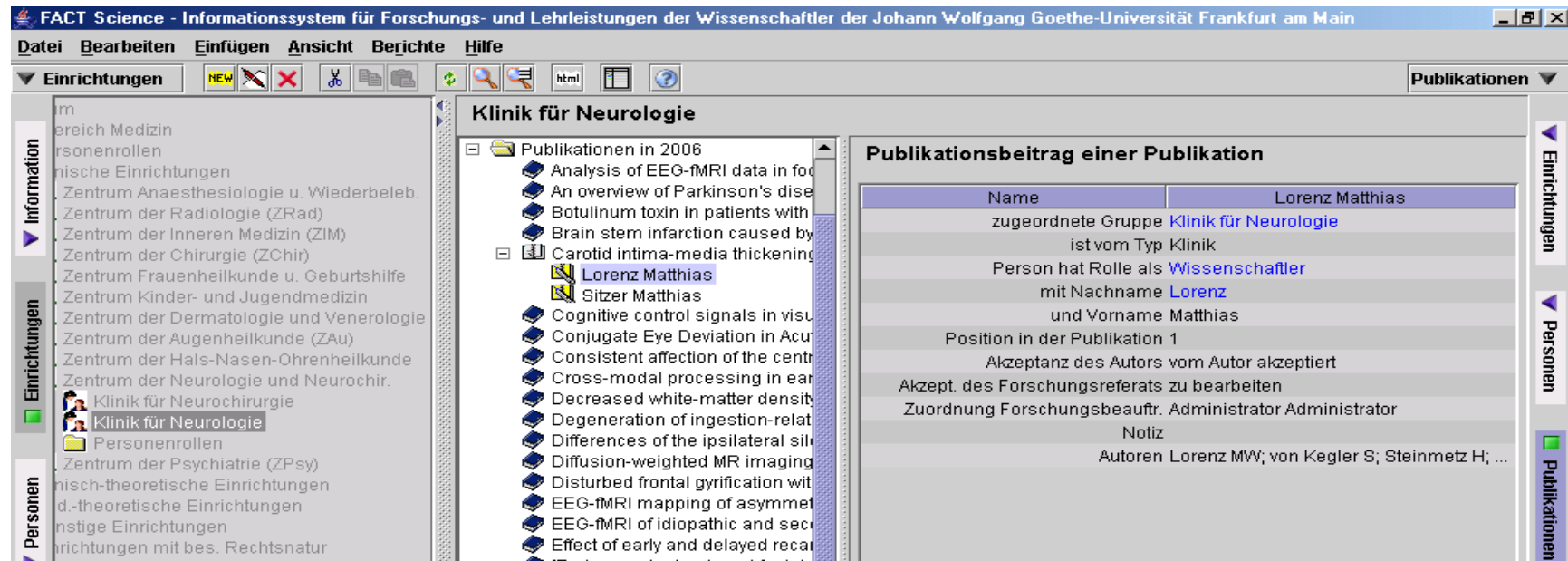

Nun soll noch der Publikationsbeitrag von Prof. Steinmetz eingepflegt werden. Hierzu kann man

- einen automatischen Download aus Pubmed für Steinmetz machen (wie in der Anleitung direkter Download von Publikationen <http://www.med.uni-frankfurt.de/Forschung/Forschungsevaluation/AnleitungenFactScience/index.html>). Das System erkennt dann, dass die Publikation bereits im System ist und hängt nur den Beitrag unter die Publikation

ODER

- man kann den Publikationsbeitrag manuell einfügen (**IMMER NOTWENDIG, WENN SIE PUBLIKATIONEN NICHT AUS PUBMED LADEN SONDERN MANUELL EINPFLEGEN**) wie folgt beschrieben:

- klicken Sie die Publikation an
- wählen Sie unter *NEW Neuer Publikationsbeitrag* aus

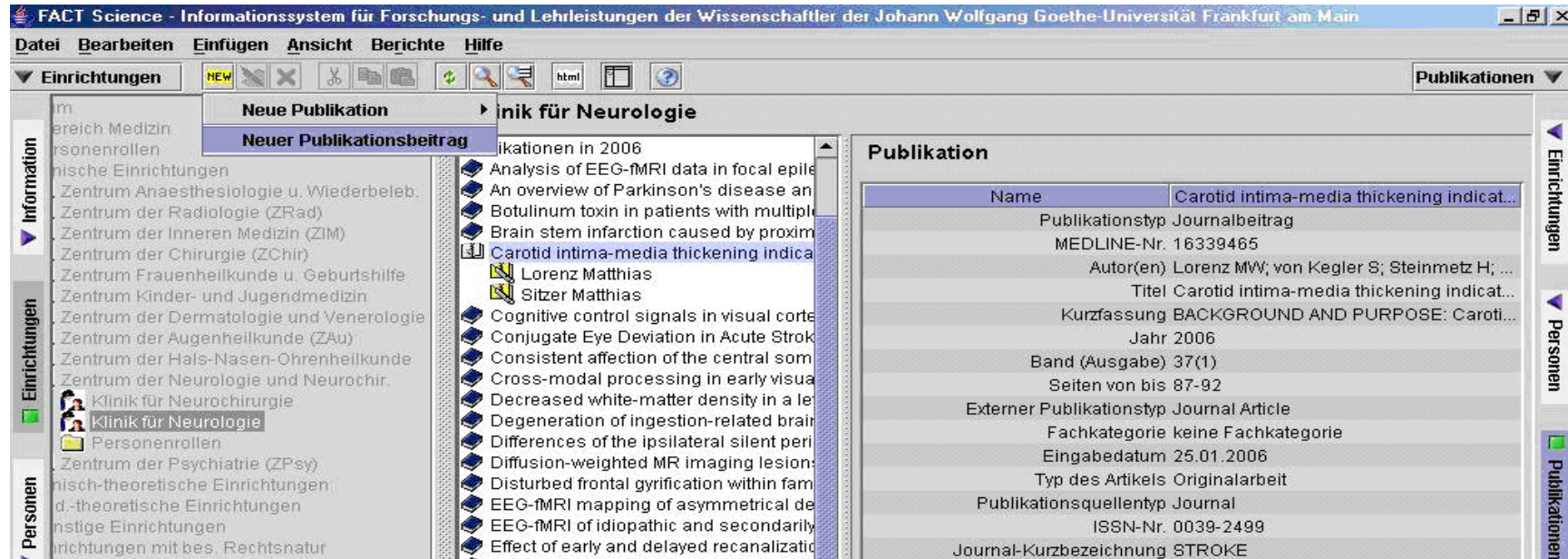

Es öffnet sich ein Fenster zur Suche einer Personenrolle. Wählen Sie *Suche nach einer Personenrolle* aus

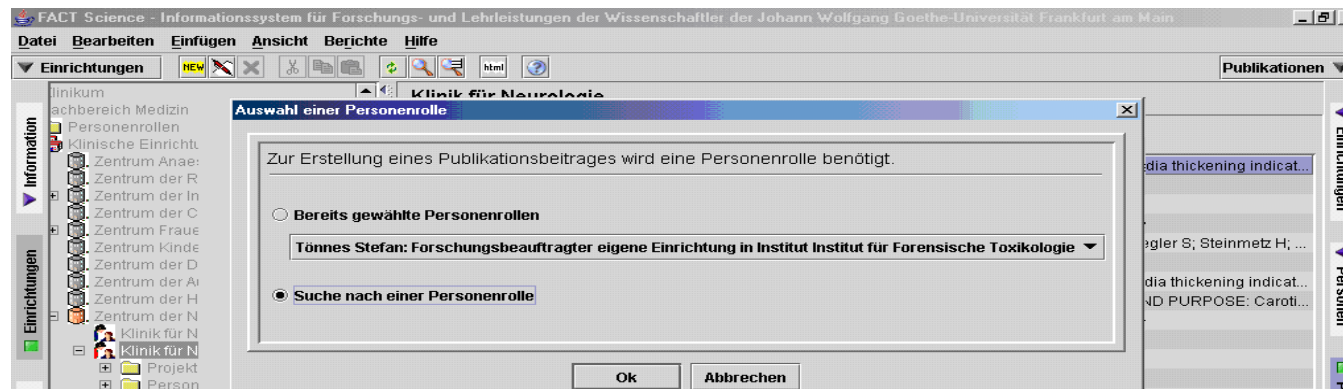

- geben Sie den Namen des Autors ein, dessen Beitrag Sie einpflegen möchten (hier Steinmetz)

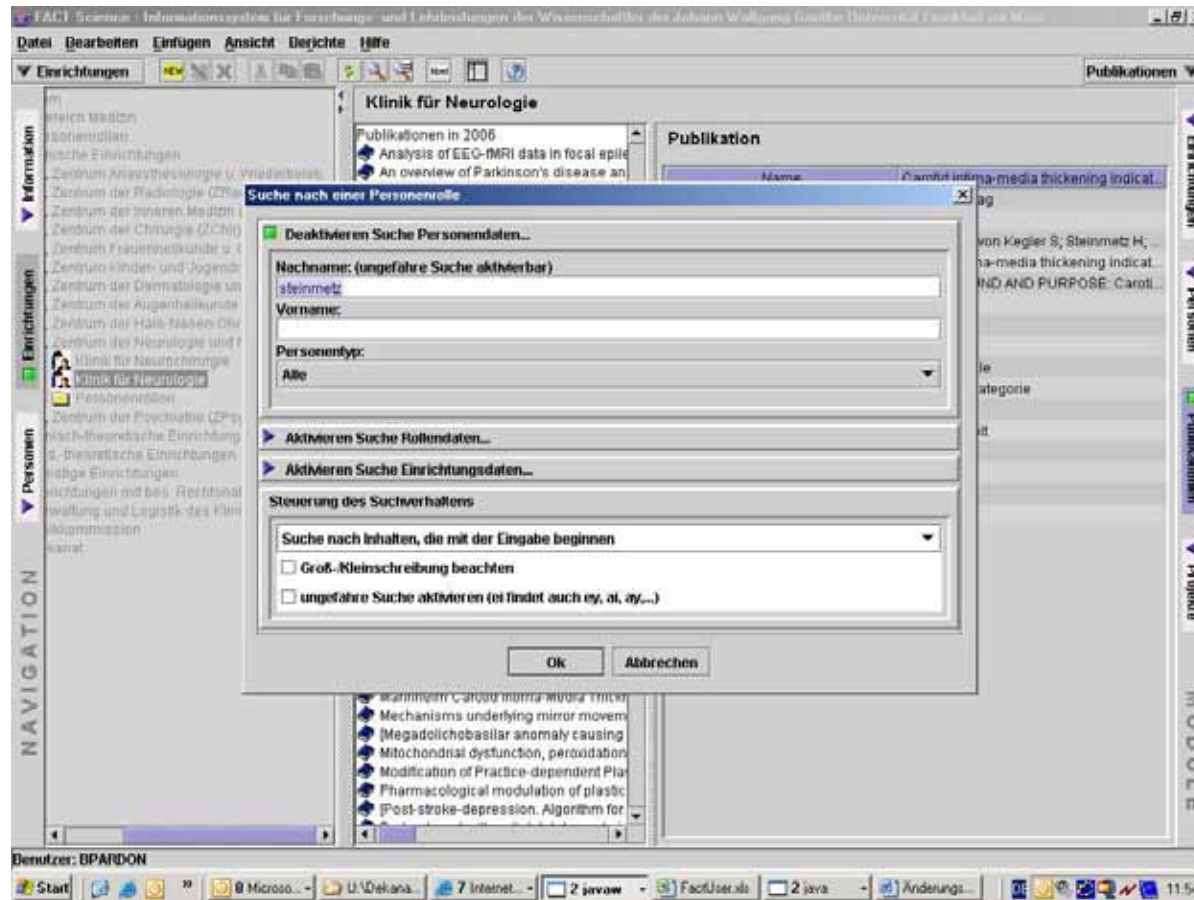

Da Herr Prof. Steinmetz viele Rollen hat, öffnet sich ein Fenster mit den Rollen von Prof. Steinmetz und evt. weiteren Personen, die so ähnlich heißen (Beispiel: Steinmetz, Anke). Wählen Sie die Wissenschaftlerrolle aus. AUSNAHME: Bei den Leitern/Direktoren wählen Sie die Rolle Leiter/Direktor aus:

The screenshot shows the FACT Science software interface. A search dialog box titled "Suche nach einer Personenzolle" is open, displaying a table of search results for "Steinmetz". The table has columns for "Kürzname der Gruppe", "Nachname", "Vorname", and "Rollenart". The results include various roles for Prof. Steinmetz, with "Direktor/Leiter" and "Wissenschaftler" roles highlighted.

| Kürzname der Gruppe | Nachname | Vorname | Rollenart |
|---|-----------|---------|-----------------|
| BIC | Steinmetz | Helmuth | Direktor/Leiter |
| DLR 01G09907 | Steinmetz | Helmuth | Projektleitung |
| DLR 01G00203 | Steinmetz | Helmuth | Projektleitung |
| Institut für Klinische Pharmakologie | Steinmetz | Bettina | Wissenschaftler |
| Klinik Anaesth., Intensivmed., Schmerzth. | Steinmetz | Anke | Wissenschaftler |
| Klinik für Neurologie | Steinmetz | Helmuth | Direktor/Leiter |
| Lehrpreis 2005 Prof. Steinmetz | Steinmetz | Helmuth | Projektleitung |
| Pool Neurologie | Steinmetz | Helmuth | Projektleitung |
| PreDis | Steinmetz | Helmuth | Projektleitung |
| Versch. Geldgeber | Steinmetz | Helmuth | Projektleitung |

The dialog box also includes "Ok" and "Abbrechen" buttons. The background shows the "Klinik für Neurologie" publication list and a "Publikation" detail view.

